

# 't Wérkt als je goed zit!

**Symposium over de herziene  
Nederlandse Praktijk Richtlijn - NPR 1813**

**Dinsdag 13 oktober 2009**

**9.30 uur - 14.30 uur**



# Symposium over NPR 1813 “ ‘t Wérkt als je goed zit!

Dinsdag 13 oktober 2009 organiseert NEN een symposium over de herziene NPR 1813: een richtlijn voor kantoormeubelen en hun toepassing bij de inrichting van administratieve ruimten en kantoren. Op deze dag wordt het eerste exemplaar uitgereikt.

## Wat kunt u verwachten?

Het programma van het symposium start om 9.30 uur en zal om 14.30 uur worden afgesloten met de uitreiking van de herziene NPR 1813.

Op deze dag zullen experts u uitleg geven over de richtlijn, maar daarnaast is er ook aandacht voor andere onderwerpen in relatie tot het inrichten van kantoorwerkplekken zoals:

- \* de herziene NEN 1824 - Ergonomische eisen voor de oppervlakte van (werkplekken in) administratieve ruimtes en kantoren;
- \* hoe een kantoorwerkplek kan worden ingericht bijv. tot een activity-based werkomgeving;
- \* waar op te letten bij de aanschaf van kantoormeubilair;
- \* het duurzaam inkopen van kantoormeubilair en total cost of ownership.
- \* kantoorinnovatie

## Stukje historie:

De eerste versies van de praktijkrichtlijn NPR 1813 zijn opgesteld als toelichting op de destijds geldende normen voor kantoorstoelen en kantoortafels. Deze bevatten wat betreft de maatvoering verouderde informatie. De meest recente informatie over maatvoering verscheen in DINED 2003. Dit vroeg om een toespitsing op de Nederlandse situatie, die in april 2004 resulteerde in een herziene praktijkrichtlijn.

In het kader van Europese harmonisatie, waarbij deze normen zijn vervangen door de normserie NEN-EN 1335 voor kantoorstoelen, NEN-EN 527 voor werktafels en -bureaus en ook de NEN-EN 13761 voor bezoekersstoelen, was aanpassing van de NPR 1813 noodzakelijk.

Het uitgangspunt hierbij is dat kantoormeubilair voor een zo groot mogelijk percentage van de Nederlandse gebruiker geschikt moet zijn. Met de maatvoering, die in deze richtlijn wordt geadviseerd, kan 95% van de Nederlandse beroepsbevolking, zowel de kleine vrouwen als de lange mannen en alle maten daartussen in, gebruikmaken van hetzelfde meubilair.

De praktijkrichtlijn is opgesteld vanuit de behoefte om ergonomische uitgangspunten breder toe te passen. Het accent ligt bij het ontwerp, de aankoop en het gebruik van kantoormeubelen, maar daarnaast worden in het kort omgevingsfactoren beschreven die het werken met kantoormeubilair beïnvloeden, zoals akoestiek, geluid, klimaat, daglicht en kunstverlichting.

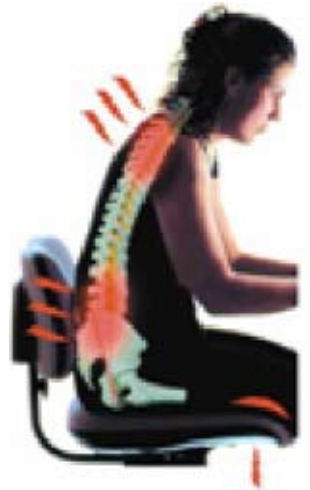

Als deelnemer, ontvangt u de NPR na afloop van het symposium!

U bent op dat moment als eerste in het bezit van de gedrukte versie van NPR 1813:2009 - “Ergonomie - Richtlijn voor kantoormeubelen en hun toepassing bij de inrichting van administratieve ruimten en kantoren” die pas op deze dag zal worden gepubliceerd.



## Unieke locatie:

Het symposium wordt gehouden op een unieke locatie op de Lloydpier in Rotterdam: de Lloydzaal op de 13e etage van het Scheepvaart en Transport College met een schitterend uitzicht over de waterweg en de havens van Rotterdam.

Wilt u snel op de hoogte zijn van de aanpassingen?

Twijfel niet en laat u hierover in één dag informeren tijdens ons symposium op dinsdag 13 oktober 2009.

# Programma

9.30 uur	<b>Ontvangst en registratie</b>	
10.00 uur	Opening en inleiding door de dagvoorzitter <i>Cees Rein van den Hoogenband – Hoofd Medische Staf - PSV</i>	
10.15 uur	<b>NPR 1813:2009</b> <ul style="list-style-type: none"> <li>• Introductie en de wijzingen</li> <li>• NEN register kantoorstoelen</li> <li>• Cursus Kantoorinrichting</li> <li>• NEN register kantoor tafels (nieuw)</li> </ul> <i>Dick Deelen – Adviseur – DickDeelen.com</i>	
11.00 uur	<b>Inrichten van een werkruimte met NEN 1824</b> <i>Melcher Zeilstra – Senior ergonomoom – Intergo</i>	
11.30 uur	<b>Kantoormeubilair duurzaam inkopen en total cost of ownership</b>	
12.00 uur	<b>Lunch in de foyer</b>	
13.00 uur	<b>Aanschaf van nieuw kantoormeubilair</b> <ul style="list-style-type: none"> <li>• Hoe verloopt het proces?</li> <li>• Met welke ergonomische aspecten moet je rekening houden?</li> </ul>	
13.30 uur	<b>Effecten van de kantooromgeving op productiviteit en ziekteverzuim</b> <i>Prof. Peter Vink – hoofd afdeling “ontwerpen van omgevingen”– TNO</i>	
14.00 uur	<b>Kantoorinnovatie</b> <i>Hans Topée – Conceptdenker – New Directions</i>	
14.30 uur	<b>Uitreiking van het eerste exemplaar NPR 1813:2009</b>	
14.45 uur	<b>Afsluiting door de dagvoorzitter</b>	
14.45 – 15.30 uur	<b>Drankje en een hapje</b>	

## Voor wie?

Voor iedereen die zich binnen zijn vakgebied te maken heeft met kantoormeubilair en/of de inrichting van kantoorruimten en ergonomie binnen de werkomgeving:

- Preventiemedewerkers
- Arbomanagers
- Ergonomen
- KAM-managers
- Fysiotherapeuten
- HR managers
- Facility Managers
- Arbeidshygiënisten
- Producenten van kantoormeubilair
- A&O deskundigen
- Kantoorinrichters



## Locatie

Het symposium vindt plaats in de Lloydzaal op de 13e etage van het Scheepvaart en Transport College, Lloydstraat 300, 3024 EA Rotterdam. U bent van harte welkom vanaf 9.30 uur; om 10.00 uur begint het programma.

## Symposiumprijs

De toegangsprijs voor het seminar is € 395,00 (ex. BTW), inclusief parkeren, koffie/thee, lunch en een drankje na afloop en natuurlijk de NPR 1813!. Bij inschrijving vóór 13 september 2009 betaalt u slechts € 345,00 (ex. BTW)

## Meer weten?

Voor **inhoudelijke informatie** over dit symposium kunt u contact opnemen met NEN-Arbeid, Stephanie Jansen of Suzanne Schoehuijs, telefoon (015) 2 690 357 of via e-mail: [arbeid@nen.nl](mailto:arbeid@nen.nl)

Vragen over uw **deelname** kunt u stellen aan NEN-Evenementen, Pauline van Rheeden, telefoon (015) 2 690 147 of via e-mail: [evenementen@nen.nl](mailto:evenementen@nen.nl)

## NPR 1813 in het kort

- Kantoormeubilair
  - Stoelen
  - Tafels
- Inrichting van werkplek
- Inrichting van werkruimte
- Maatvoering voor stoelen en tafels
- Totaalinrichting kantoren

## NEN 1824 in het kort

- Oppervlakte van kantoorwerkplekken
- Ergonomische eisen
- Berekeningswijzen
- Bewegingsruimte
- Fysische factoren

# Aanmeldingsformulier

Stuur dit formulier ingevuld aan NEN- Evenementen, t.a.v. Pauline van Rheeden,  
Antwoordnummer 10214, 2600 WB Delft (*postzegel niet nodig*).  
Uiteraard kunt u ook faxen: (015) 2 690 190 of u aanmelden via [evenementen@nen.nl](mailto:evenementen@nen.nl).

## NPR 1813: 't Wérkt als je goed zit! dinsdag 13 oktober 2009 Scheepvaart en Transport College, Lloydpier, Rotterdam

Symposiumprijs € 395 (ex. BTW),  
bij inschrijving vóór 13 september 2009 € 345 (ex. BTW).

Ja, ik meld mij aan voor het symposium

### Deelnemer:

Naam: ..... Voorletter(s): ..... m / v

Functie: .....

E-mail: .....

### Organisatie:

Naam bedrijf/instelling: .....

Postbus/ Adres: .....

Postcode & Plaats: .....

Naam contactpersoon: ..... Voorletter(s): ..... m / v

Functie: .....

Telefoon: ..... fax: .....

Uw referentie / inkoopnummer (indien van toepassing) : .....

### Factuuradres (indien dit afwijkt van bovenstaand adres):

Naam bedrijf/instelling: .....

T.a.v.: .....

Postbus/ Adres: .....

Postcode & Plaats: .....

Ik heb kennisgenomen van de algemene voorwaarden.

Datum: ..... Handtekening.....

#### Algemene voorwaarden

**Aanmelding.** U kunt zich aanmelden met dit aanmeldingsformulier of via [evenementen@nen.nl](mailto:evenementen@nen.nl). U ontvangt de uitnodiging en factuur circa twee weken voor aanvang van de bijeenkomst. De inschrijving sluit twee weken voor de datum van de bijeenkomst.

**Betaling.** Betaal zo spoedig mogelijk na ontvangst van de factuur. Indien de betaling niet op tijd is ontvangen, bestaat de mogelijkheid dat u niet kunt deelnemen aan de bijeenkomst.

**Verhinderend.** Annuleren kan uitsluitend schriftelijk. Tot twee weken voor de datum van de bijeenkomst wordt € 35,- (excl. BTW) administratiekosten in rekening gebracht.

Na deze termijn is het volledige bedrag verschuldigd.

Bij verhindering kunt u zich altijd kosteloos laten vervangen door een collega.

**Datum.** De geplande datum voor de bijeenkomst is onder voorbehoud van voldoende deelname.

**Prijzen.** Alle genoemde prijzen zijn onder voorbehoud en excl. BTW.

**Bescherming persoonsgegevens.** Uw gegevens kunnen worden gebruikt voor het toezenden van informatie en/of speciale aanbiedingen door NEN-Evenementen en speciaal geselecteerde bedrijven. Indien u hiertegen bezwaar hebt, kunt u dit schriftelijk doorgeven aan: NEN-Evenementen, Postbus 5059, 2600 GB Delft.